Viernes, 5 de octubre de 2018

6ª Noche Solidaria
Hotel Cala del Pi
Platja d'Aro

Recaudación de fondos contra el

Cáncer Infantil

En el transcurso de la velada disfrutarán de una degustación de gastronomía del Restaurante del Hotel Cala del Pi "AURUM" dirigido por el chef Enric Herce.

Contaremos con colaboraciones y actuaciones especiales que aportarán música y simpatía a la noche.

También habrá sorteos y regalos de nuestros patrocinadores
¡ Y muchas otras sorpresas!

SALLÉS HOTEL & SPA CALA DEL PI

aecc Catalunya contra el Càncer

Obra Social "la Caixa"

Que no se apague esta mirada

Tel. 972.82.84.29 jreccpi salleshotels.com Avda. Cavall Bernat 160 Platja d'Aro (Girona) www.hotelcaladelpi.com

Platja d'Aro - Viernes, 5 de octubre de 2018

6ª Noche Solidaria Hotel Cala del Pi

Recaudación de fondos contra el

Cáncer Infantil

SALLÉS HOTEL & SPA CALA DEL PI ★★★★★

aecc Catalunya contra el Càncer

Obra Social "la Caixa"

Apreciados amigos,

La cadena ***SALLÉS HOTELS y la AECC CATALUNYA CONTRA EL CÁNCER de Girona*** *tenemos el placer de presentarles la*

6ª NOCHE SOLIDARIA DE SALLÉS HOTEL CALA DEL PI

que se celebrará el próximo ***viernes 5 de octubre de 2018, a las 19.00 h en el Sallés Hotel Cala del Pi************ *de Platja d'Aro, con el objetivo de recaudar fondos para la* ***LUCHA CONTRA EL CÁNCER INFANTIL.***

Todo el dinero recaudado se destinará a la AECC - Catalunya Contra el Cáncer de Girona que, a través de su Fundación Científica, dedica todos sus esfuerzos a la INVESTIGACIÓN ONCOLÓGICA. Este año, los recursos obtenidos se destinarán especialmente al PROYECTO CONTRA LA LEUCEMIA INFANTIL DE CELULAS B liderado por el Dr. Raúl Torres Ruiz en el INSTITUTO DE INVESTIGACIÓN CONTRA LA LEUCEMIA JOSEP CARRERAS.

Con esta finalidad y por su compromiso con esta causa solidaria, el grupo SALLÉS HOTELS les anima a que, con su asistencia a esta velada, hagan posible que el día en que venceremos al cáncer esté más cerca.

En el transcurso de esta 6ª Noche Solidaria podrán disfrutar de la ***DEGUSTACIÓN GASTRONÓMICA*** *preparada por nuestro chef Enric Herce, del RESTAURANTE AURUM y presenciar las colaboraciones y actuaciones especiales que aportarán música y simpatía a la noche. También han querido estar presentes personalidades del mundo institucional, de la política y del deporte para dar así testimonio de su apoyo.*

Nos acompañarán, además, las diferentes empresas y patrocinadores que hacen posible esta iniciativa y gracias a la gentileza de los cuales habrá obsequios, sorteos y muchas otras sorpresas...

Reciban nuestro más sincero agradecimiento por su participación y esperamos darles la bienvenida a esta gran noche que promete ser tan especial. Queremos hacer extensiva esta gratitud a todas las empresas patrocinadoras y colaboradoras.

Muchas gracias a todos. ¡Les esperamos!

Javier Colocho
Director
Sallés Hotel & Spa Cala del Pi

Que no se apague esta mirada

Modalidades de patrocinio

La recaudación se destinará íntegramente a los proyectos de investigación y ayuda contra el cáncer infantil impulsados por la ***aecc - Catalunya.***

Patrocinador PLATINO 7500 €

- *10 invitaciones personales para la velada.*
- *Inclusión en todos los medios publicitarios / redes sociales de la Cadena Sallés*
- *Inclusión de publicidad o merchandising en las bolsas que se entregarán a todos los asistentes al acto**
- *Logo destacado en el Photocall (PH1)**
- *Inclusión del logo y nombre del patrocinador en las notas de prensa*
- *Notas de prensa específicas acordadas con el patrocinador oficial*
- *Presencia visual durante el evento (2 roller, mesa, publicidad gráfica, etc aportado por el patrocinador)*
- *Presencia del logo en los diferentes medios de prensa que promocionan el evento.*
- *Proyección del logo durante el evento*
- *Presencia del logo en el video final del evento como patrocinador oficial*
- *Foto con personalidades VIP en PH1*

Patrocinador ORO 5000 €

- *6 invitaciones personales para la velada.*
- *Inclusión en todos los medios publicitarios / redes sociales de la Cadena Sallés*
- *Inclusión de publicidad o merchandising en las bolsas que se entregarán a todos los asistentes al acto**
- *Logo destacado en el Photocall (PH1)**
- *Inclusión del logo y nombre del patrocinador en las notas de prensa*
- *Presencia visual durante el evento (2 roller, mesa, publicidad gráfica, etc aportado por el patrocinador)*
- *Presencia del logo en los diferentes medios de prensa que promocionan el evento.*
- *Proyección del logo durante el evento*

Patrocinador PLATA 2500 €

- *4 invitaciones personales para la velada.*
- *Inclusión en todos los medios publicitarios / redes sociales de la Cadena Sallés*
- *Inclusión de publicidad o merchandising en las bolsas que se entregarán a todos los asistentes al acto**
- *Logo en el Photocall (PH2)**

Mesas cerradas empresa o entidad colaboradora

- *6 pax* **1200 €**
- *8 pax* **1600 €**

Mesas completas donde figurará en el centro la rotulación con el logo de la empresa o entidad colaboradora

**PH1: Patrocinador Platino y Patrocinador Oro + Aecc + La Caixa + Sallés Hotels*
**PH2: Patrocinador Platino + Patrocinador Oro + Patrocinador Plata*

** Material aportado por la empresa patrocinadora*

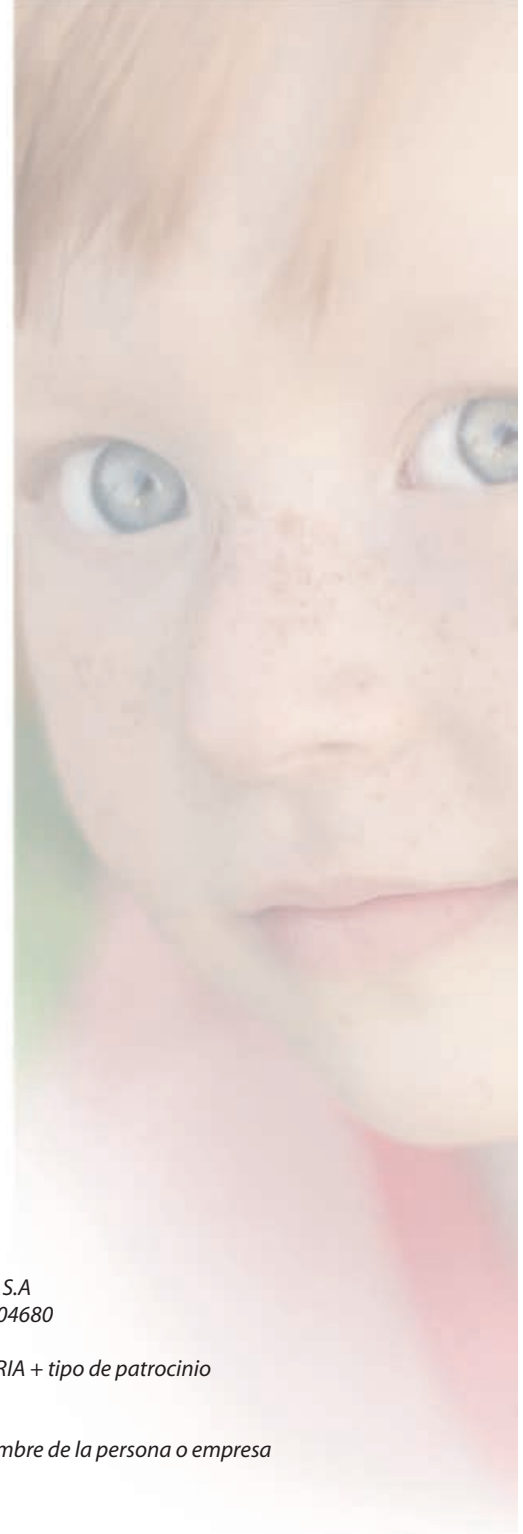

Datos cuenta bancaria:

PROMOCIONES SAGEMAR, S.A
ES60 2100-0028-77-0200604680

Concepto: NOCHE SOLIDARIA + tipo de patrocinio

Aportación sin asistencia:
Concepto : FILA CERO y nombre de la persona o empresa que realiza la aportación.

V edición de la Noche Solidaria 2017

***Yolanda Sallés**, en representación de Hotels Sallés, hizo entrega del cheque con la cantidad recaudada a **Pilar Cort**, presidenta de la AECC - Cataluña contra el cáncer de Girona.*

*También quisieron acompañarnos y mostrar su apoyo a esta causa la subdirectora y rrpp del Mundo Deportivo, **Cristina Cubero**, la actriz **Mercè Martínez**, la diseñadora **Pilar Porto**, la presentadora de tv y modelo **Mireia Canalda**, la cantante **Gisela**, la modelo y presentadora **Elsa Anka**, el diseñador **Jordi Dalmau,** el exjugador internacional de balonmano **Enric Massip,** el chef y presentador de TV **Marc Ribas,** el piragüista olímpico **Saúl Craviotto** y **Yolanda Sallés** y **Salva Sallés** de Sallés Hotels.*

Los asistentes vivieron una velada muy especial con actuaciones, colaboraciones, delicias gastronómicas y multitud de sorpresas. Todo ello en un marco incomparable junto al mar: el hotel Cala del Pi.

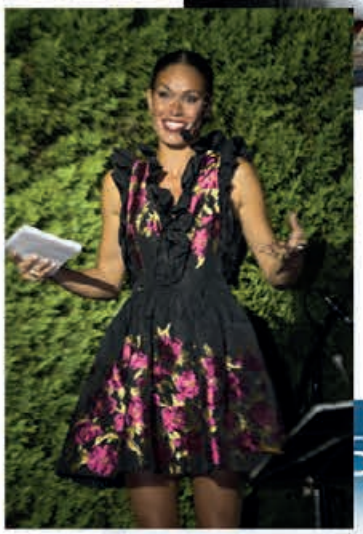

La vertiente de comunicación y divulgación fue especialmente importante en nuestra edición de la ***V Noche Solidaria Hotel Cala del Pi - 2017***

Nuestros patrocinadores y colaboradores tuvieron una presencia destacada en todas las aplicaciones: Carteles, anuncios en prensa, paneles, roll-ups, banners Internet, etc. todo ello en diferentes idiomas.

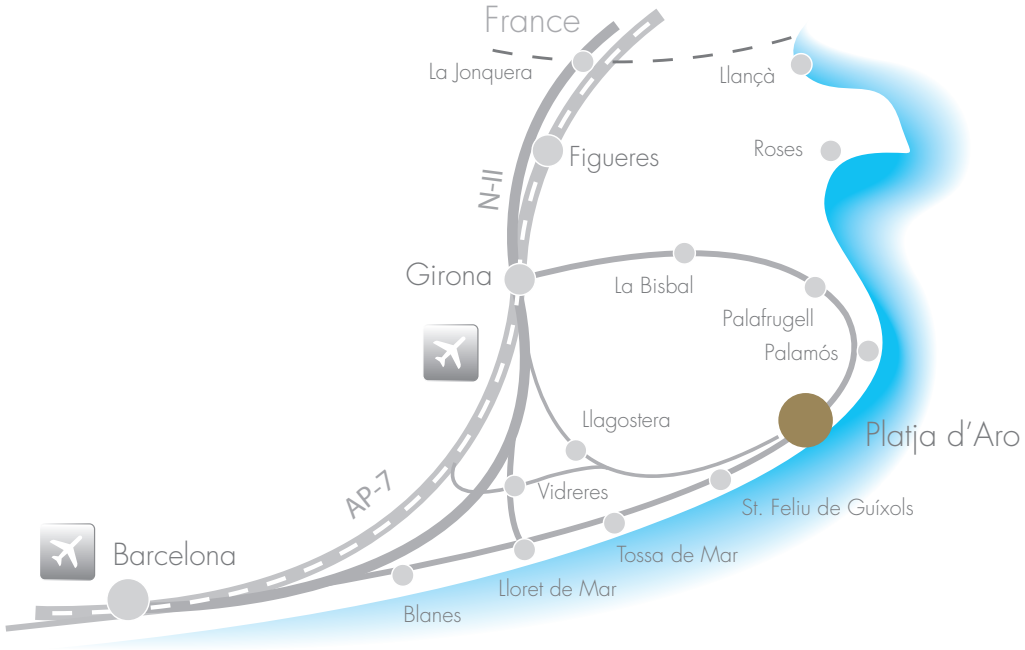

SALLÉS HOTEL & SPA
CALA DEL PI
* * * * *

Tel. 972.82.84.29 dircpi@salleshotels.com
Avda. Cavall Bernat 160 **Platja d'Aro** (Girona) **www.hotelcaladelpi.com**
www.hotelcaladelpi.com - GPS: Lat. 41.823615 - Lon. 3.072451

Si desea patrocinar o colaborar con la

6ª Noche Solidaria
Hotel Cala del Pi

Puede contactar con:

SALLES HOTEL & SPA CALA DEL PI

Av. Cavall Bernat 160
17250 PLATJA D'ARO

tel. 972 82 84 29

email :

Javier Colocho (director)
dircpi@sallleshotels.com

Lidia Pont (responsable de recepción)
jreccpi@salleshotels.com

SALLÉS HOTEL & SPA
CALA DEL PI
* * * * *

aecc
Catalunya contra el Càncer

Obra Social "la Caixa"