PATROCINA

Luxor Aquarium MALIBU XIC

COL·LABORA

aqualia Parc d'Aro PLATJA D'ARO FRIT RAVICH GBI Serveis, SAU PFE PARK sentits

MITJANS OFICIALS

CATALUNYA RÀDIO elPeriódico GRUPO ZETA

NITS
DE JAZZ
WWW.NITSDEJAZZ.COM

NITS DE JAZZ

PLATJA GRAN (CAVALL BERNAT) | PLATJA D'ARO | 23 H | GRATUÏT

ANTHUS

NITS DE JAZZ

DIVENDRES 10 DE JULIOL

La nova veu del jazz mediterrani

Inquiet i ambiciós, Anthus esdevé una de les millors veus masculines del jazz del moment. Cantant, arranjador i compositor ofereix un concert d'alt nivell acompanyat de Vicenç Solsona, guitarra; Santi Galán, piano; Manel Fortià, contrabaix i Ramon Díaz, bateria.

PLATJA GRAN (CAVALL BERNAT) | PLATJA D'ARO | 23 H | GRATUÏT

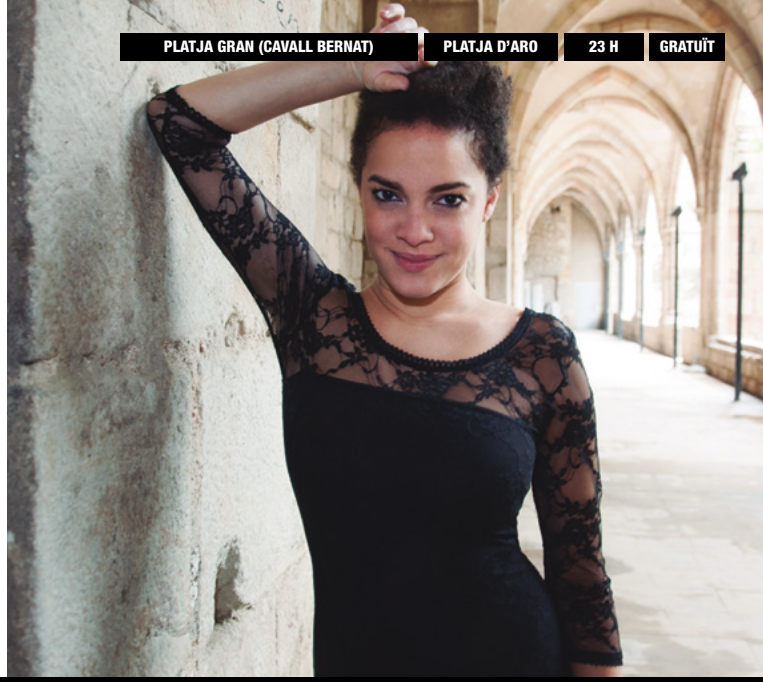

NITS DE JAZZ

SAPHIE WELLS & THE SWING CATS

DIVENDRES 17 DE JULIOL

Homenatge als grans del jazz a ritme de swing

Temes clàssics en format acústic i original, de la mà de Shapie Wells & The Swing Cats (Joan Subirats, saxo; Marc Massagué, guitarra; Alejandro Granados, contrabaix i Martí Elies, bateria). Un espectacle carregat d'autenticitat acompanyat d'una parella de ball del grup Swingmaniacs.

PLATJA GRAN (CAVALL BERNAT) | PLATJA D'ARO | 23 H | GRATUÏT

PARIS-BARCELONA JASS BAND

DIVENDRES 24 DE JULIOL

NITS DE JAZZ

París i Barcelona a ritme de jazz

Malo Mazurié, trompeta; Jean Baptiste Franc, piano; Juli Aymí, clarinet; Queralt Camps, contrabaix i Martí Elies, bateria; presenten un nou projecte de col·laboració únic. Una festa assegurada gràcies al poder del llenguatge universal de la música.

PLATJA GRAN (CAVALL BERNAT) | PLATJA D'ARO | 23 H | GRATUÏT

NITS DE JAZZ

VIOLETTA CURRY

DIVENDRES 31 DE JULIOL

Un homenatge al jazz de l'escena nord-americana

Acompanyada pel trio format per Jaume Vilaseca, piano; Dick Them, contrabaix i Ramón Díaz, bateria; la cantant nord-americana emociona amb un recorregut, que esdevé tribut, a les cançons que van marcar la seva infantesa a Filadèlfia i que han forjat les seves arrels.

PLATJA GRAN (CAVALL BERNAT) | PLATJA D'ARO | 23 H | GRATUÏT

EVA FERNÁNDEZ & TALLER DE MÚSICS

DIVENDRES 7 D'AGOST

NITS DE JAZZ

Descàrrega de jazz en format big band

La formació insígnia del Taller de Músics, dirigida per David Pastor i acompanyada per la nova jove promesa del jazz català, Eva Fernández -saxofonista, clarinetista i cantant-, ofereix un extens repertori de jazz en l'espectacular format de big band.

PLATJA GRAN (CAVALL BERNAT) | PLATJA D'ARO | 23 H | GRATUÏT

NITS DE JAZZ

JESSE DAVIS & BCN JAZZ ORQUESTRA

DIVENDRES 14 D'AGOST

El jazz americà en estat pur

El saxofonista Jesse Davis, ha esdevingut un dels millors músics del jazz americà i ha tocat arreu del món amb les figures més rellevants del jazz del moment. Acompanyat per la Barcelona Jazz Orquestra, dirigida per Dani Alonso, presenta un concert d'altíssim nivell.

PLATJA GRAN (CAVALL BERNAT) | PLATJA D'ARO | 23 H | GRATUÏT

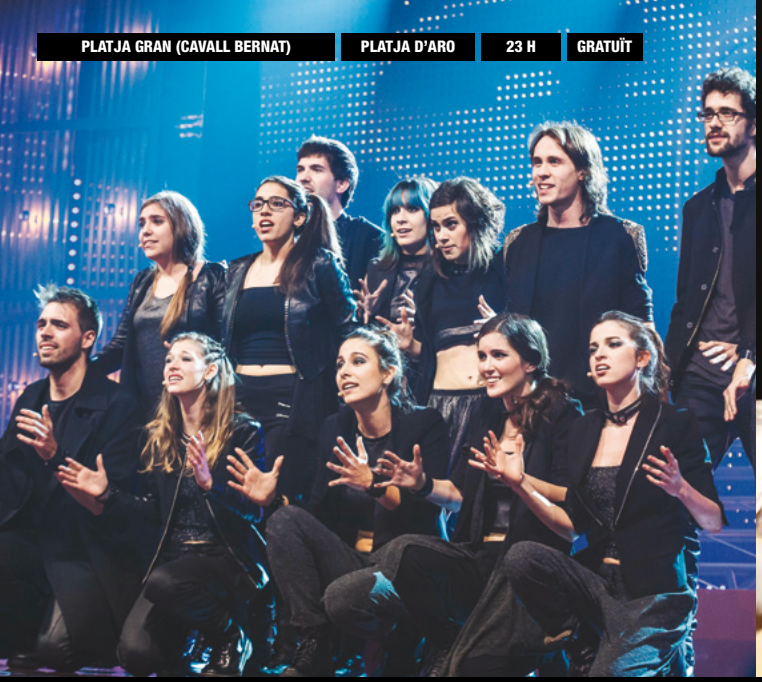

IN CRESCENDO

DIVENDRES 21 D'AGOST

NITS DE JAZZ

Màgia i energia sobre l'escenari

Grup vocal guanyador del programa de TV3 "Oh, Happy Day" (2014). Un concert especial amb nous temes arranjats especialment per a les Nits de Jazz, que es combinen amb els seus temes més populars en una posada en escena carregada d'emoció. Art en estat pur!

PLATJA GRAN (CAVALL BERNAT) | PLATJA D'ARO | 23 H | GRATUÏT

NITS DE JAZZ

EMMANUEL DJOB BY THE GOSPEL RIVER

DIVENDRES 28 D'AGOST

Gospel i espirituals negres

La banda, inspirada en formacions mítiques com Golden Gate Quartet, proposa un concert on la veu és la gran protagonista. Emmanuel Djob, veu i guitarra; Marcel Canal, veu; Didier Likeng, veu i baix; François Nyame–Siliki, veu; Sega Seck, percussió i Antoine Laville, teclats.