Generalitat de Catalunya
Departament d'Interior

mossos d'esquadra

Dossier premsa
03/02/2014

Els delictes i faltes han baixat un 5,82% a la Regió Policial de Girona

· Els robatoris amb violència i intimidació a interior de domicili van disminuir un 16,67% durant el 2013

La Regió Policial de Girona ha registrat durant l'any 2013 un total de 47.716 fets penals, el que suposa un descens del 5,82% (2.949 fets menys) respecte el 2012 i reverteix la tendència de l'any passat, quan els fets penals van augmentar un 1%. Malgrat això, els delictes i faltes han baixat des del 2010 un 9,94%.



2012	2013	Diferència 2012 - 2013	
50.665	47.716	-2.949	-5,82%



	2012	2013	Diferència 2012 - 2013	
Delictes	29.065	26.868	-2.197	-7,56%
Faltes	21.600	20.848	-752	-3,48%

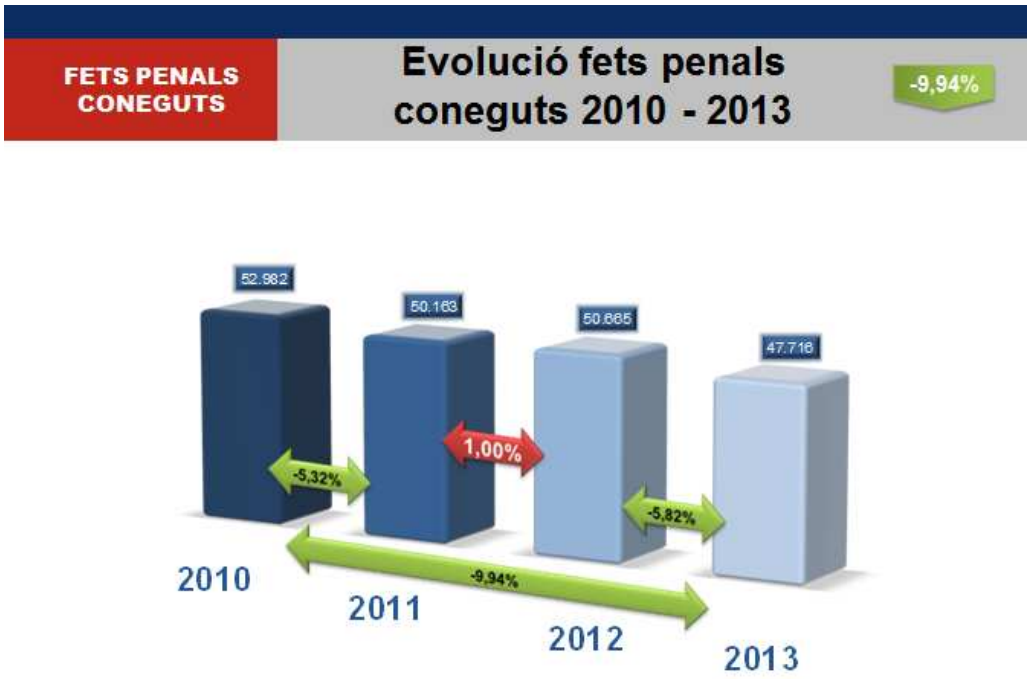

Aquesta situació positiva ha estat possible en part gràcies a la coordinació i la col·laboració entre els Mossos d'Esquadra i les diferents Policies Locals, que al llarg del 2013 van gestionar el 20,84% dels fets coneguts.

La taxa de fets coneguts per 1.000 habitants ha mantingut un descens sostingut des de l'any 2010. La taxa ha passat del 72,29 fets per cada 1.000 habitants durant aquell any al 63,91 fets per cada 1.000 habitants durant l'any 2013, essent inferior a la de tot Catalunya, que se situa en els 67,24 fets per cada 1.000 persones.

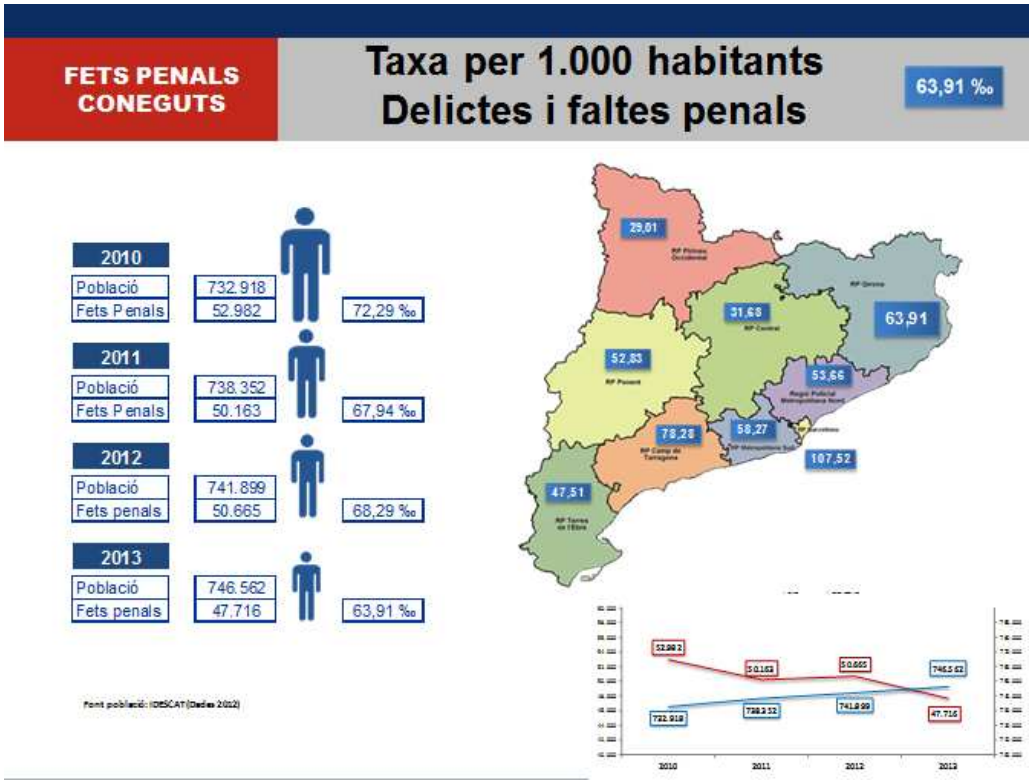

<u>Baixen els delictes contra les persones un 8,03%</u>

Pel que fa als delictes, destaca la disminució en la tipologia de delictes contra les persones, que ha estat d'un 8,03% menys respecte a les dades del 2012. La xifra és més positiva si tenim en compte l'alt índex de resolució d'aquests casos, que se situa en el 86,31%. També les faltes contra les persones experimenten un notable descens del 6,08%.

Desglossant els delictes contra les persones, també cal destacar la reducció del 46,15% en el número d'assassinats i homicidis comesos a la Regió Policial de Girona, passant de 13 casos l'any 2012 a només 7 el 2013.

D'altra banda, es manté la reducció del delicte de lesions, en concret d'un 3,56% menys respecte el 2012. Pel que fa a les agressions sexuals, s'han reduït un 10%.

DELICTES — Delictes contra les persones -8,03%

2012	2013	Diferència 2012 - 2013	
548	504	-44	-8,03%

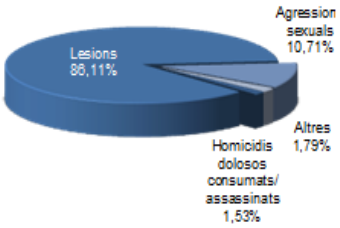

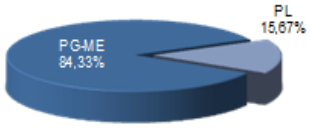

	2012	2013	Diferència 2012 - 2013	
Homicidis dolosos consumats/assassinats	13	7	-6	-46,15%
Lesions	450	434	-16	-3,56%
Agressions sexuals	60	54	-6	-10,00%

FALTES — Faltes contra les persones -6,08%

2012	2013	Diferència 2012 - 2013	
2.352	2.209	-143	-6,08%

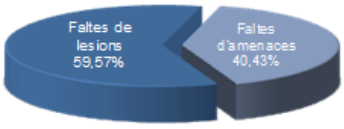

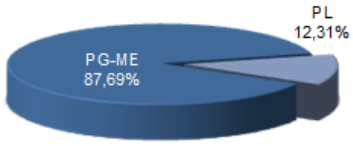

	2012	2013	Diferència 2012 - 2013	
Faltes de lesions	1.392	1.316	-76	-5,46%
Faltes d'amenaces	960	893	-67	-6,98%

Descens dels delictes contra el patrimoni

Els delictes contra el patrimoni han observat un decreixement del 7,97%. Com mostren les següents dues gràfiques, cal destacar la reducció en els robatoris a interior de domicili, en especial els robatoris amb violència i/o intimidació, que baixen fins a un 16,67%. Els robatoris amb força a interior de domicili també experiment baixades molt notables fins a un 9,28%.

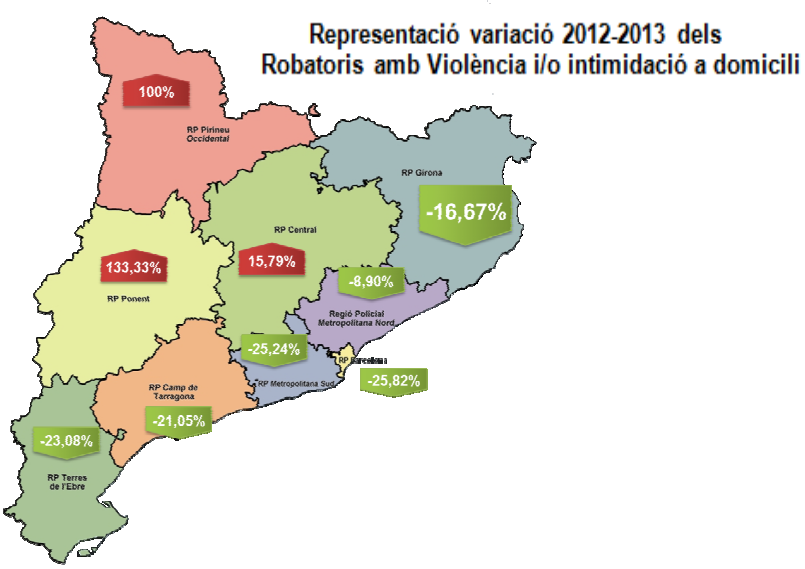

Els robatoris amb força i amb violència i intimidació en establiments comercials també han baixat, en concret, un 21,56% i un 11,29% respectivament. Les estrebades que tan sols augmenten en 40 fets més.
Pel que fa als delictes de furt, baixen un 5,72% respecte al 2012. Les faltes de furt també es redueixen en aquest període, en concret un 4,62%.

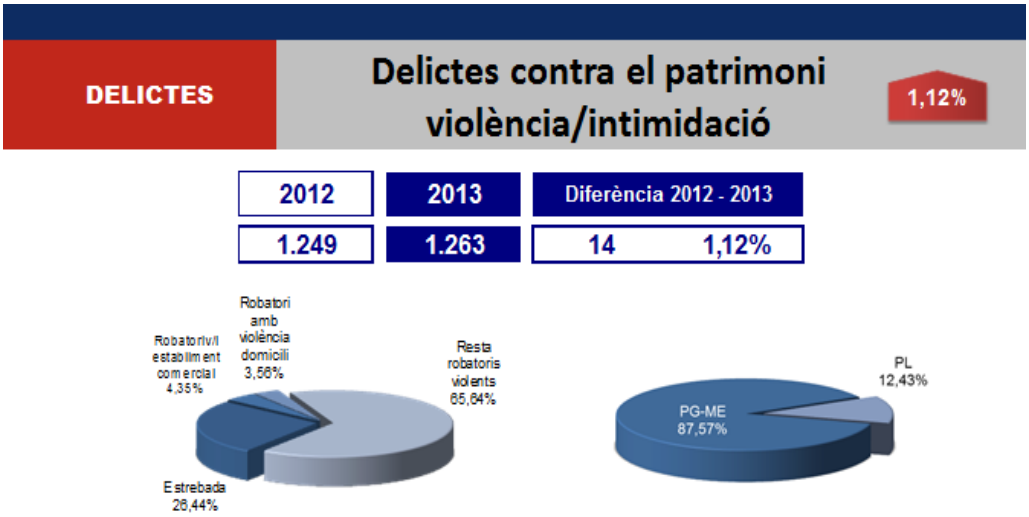

	2012	2013	Diferència 2012 - 2013	
Robatori amb violència domicili	54	45	-9	-16,67%
Robatori v/i establiment comercial	62	55	-7	-11,29%
Estrebada	294	334	40	13,61%
Resta robatoris violents	839	829	-10	-1,19%

Mapa delinqüencial per Àrees Bàsiques Policials

Per Àrees Bàsiques Policials, totes experimenten una disminució en el número de delictes i faltes a excepció de l'Àrea Bàsica Policial del Ripollès que augmenta amb 23 fets més que l'any anterior en el total dels seus delictes i faltes. La resta d'Àrees Bàsiques Policials tenen una important reducció delictiva. Les que experimenten un major descens són les de La Bisbal, amb un 11,56% menys, seguida de la de Sant Feliu de Guíxols, amb un descens del 10,43%.

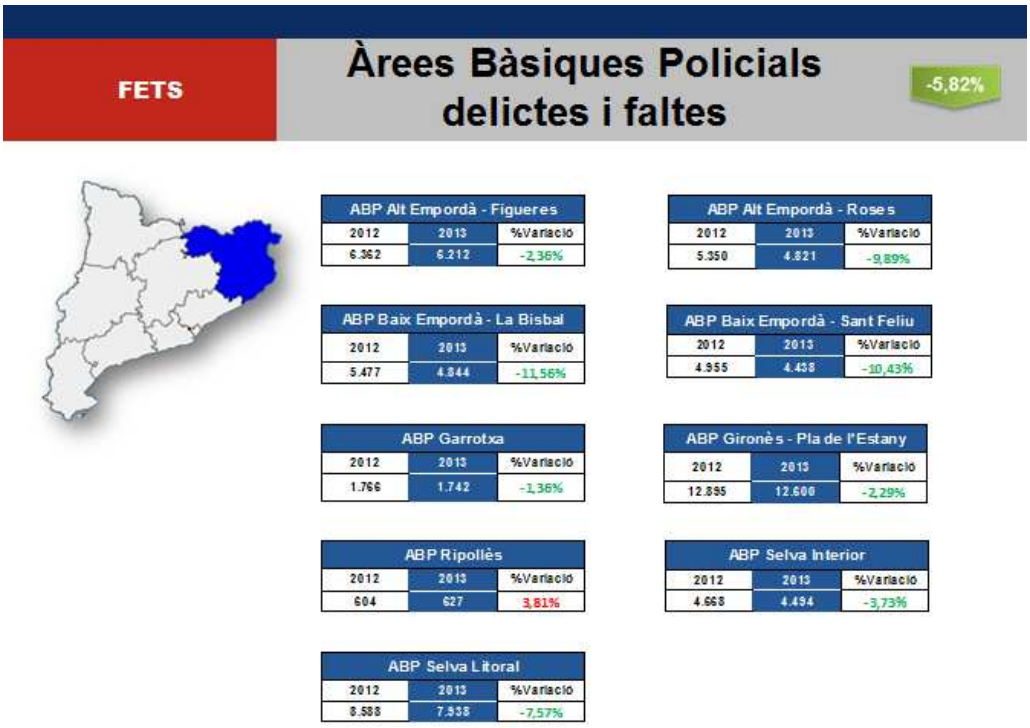

Àrea de Comunicació
Girona, 3 de febrer de 2014

Per a qualsevol aclariment podeu
posar-vos en contacte amb l'Àrea de Comunicació
de la Direcció General de Policia:
972 18 16 22
com.mossosgir@gencat.cat
www.gencat.cat/mossos