¿Compensa cambiar de compañía de luz y gas?

Noticias 24hs | 19/05/2024 | 17:06

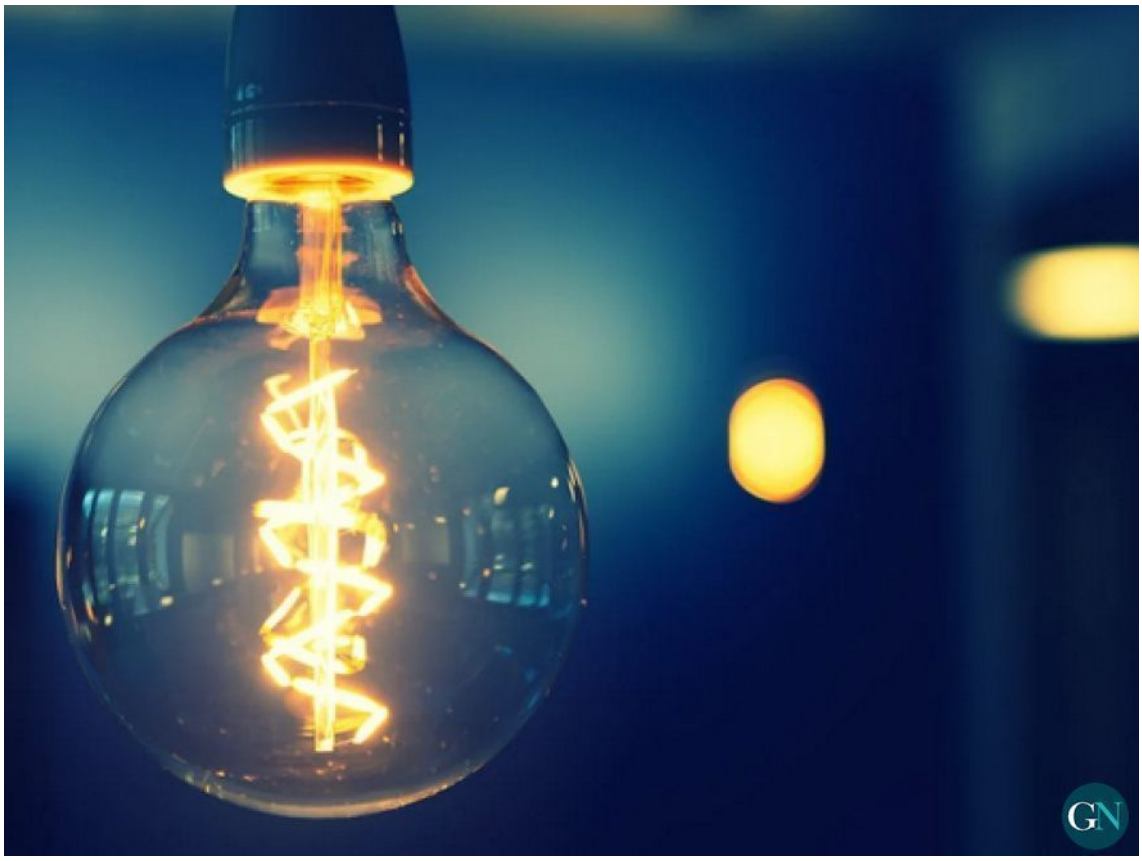

Antes de tomar cualquier decisión, es crucial evaluar tu situación actual

La decisión de cambiar de compañía de luz y gas es una cuestión que, tarde o temprano, se plantean muchos consumidores. Las razones detrás de esta consideración son variadas, desde la búsqueda de ahorro en las facturas hasta la obtención de un servicio más acorde a las necesidades personales o empresariales. Sin embargo, ¿realmente compensa dar este paso? En este artículo, exploraremos los aspectos clave que debes tener en cuenta para tomar una decisión informada y, sobre todo, beneficiosa para ti.

Evaluando tu situación actual

Antes de tomar cualquier decisión, es crucial evaluar tu situación actual. Esto incluye entender tu consumo, analizar la tarifa que tienes contratada y considerar si tus necesidades energéticas han cambiado. A veces, el problema no reside en la compañía de luz y gas per se, sino en que la tarifa contratada ya no se ajusta a tu patrón de consumo.

Beneficios de cambiar de compañía

Ahorro económico: Una de las razones más poderosas para cambiar de compañía es el potencial ahorro en las facturas de luz y gas. Comparar las ofertas disponibles puede revelar oportunidades de reducir costes, especialmente si se tiene en cuenta que algunas compañías ofrecen tarifas promocionales para nuevos clientes.

Mejores condiciones de servicio: No todas las compañías de luz y gas ofrecen el mismo nivel de servicio. Cambiar a una compañía con un mejor servicio al cliente, mayor eficiencia en la gestión de incidencias o servicios adicionales puede mejorar significativamente tu experiencia como consumidor.

Opciones más verdes: Para aquellos consumidores preocupados por el medio ambiente, cambiar a una compañía que ofrezca energía renovable puede ser una prioridad. Este cambio no solo reduce la huella de carbono personal, sino que también apoya el desarrollo de energías limpias.

Flexibilidad y personalización: Algunas compañías ofrecen planes más flexibles o personalizados que pueden adaptarse mejor a tus necesidades específicas, como tarifas de discriminación horaria, planes para vehículos eléctricos o paquetes de servicios energéticos integrales.

Consideraciones antes de cambiar

Compromiso de permanencia: Es importante verificar si tu contrato actual tiene cláusulas de permanencia o penalizaciones por cancelación anticipada. Estas condiciones pueden afectar la conveniencia económica de realizar el cambio.

Costes ocultos: Algunas ofertas pueden parecer muy atractivas a primera vista, pero es esencial leer la letra pequeña. Cargos por servicios adicionales, tarifas de gestión o aumentos de precio tras periodos promocionales pueden influir en el costo total.

Reputación de la compañía: Investigar las opiniones de otros consumidores sobre la compañía puede ofrecerte una visión más clara de lo que puedes esperar en términos de servicio al cliente, resolución de incidencias y fiabilidad.

Comparar ofertas: Utilizar comparadores en línea puede facilitarte la tarea de evaluar las distintas ofertas de compañías de luz y gas disponibles en el mercado. Asegúrate de comparar no solo los precios, sino también las condiciones del servicio y los extras incluidos.

Cómo realizar el cambio de manera efectiva

Si después de evaluar todos estos aspectos decides que cambiar de compañía de luz y gas es la mejor opción para ti, sigue estos pasos para hacerlo de manera efectiva:

Documentación necesaria: Asegúrate de tener a mano la última factura, tu DNI y los datos del punto de suministro. Esta información será necesaria para formalizar el cambio.

Contacto con la nueva compañía: Una vez elegida la nueva compañía, contacta con ella para iniciar el proceso de cambio. La mayoría de las compañías ofrecen la posibilidad de hacerlo online o por teléfono.

Seguimiento del proceso: La nueva compañía se encargará de gestionar el cambio con la compañía actual. Sin embargo, es recomendable hacer un seguimiento del proceso para asegurarse de que se completa sin problemas.

Revisión final: Cuando el cambio sea efectivo, revisa tu primera factura con la nueva compañía para asegurarte de que todo está conforme a lo acordado.

Conclusión

Cambiar de compañía de luz y gas puede ser una decisión acertada que te lleve a disfrutar de un servicio más ajustado a tus necesidades y, potencialmente, a un ahorro económico. No obstante, es una decisión que debe tomarse tras una cuidadosa evaluación de tu situación actual, las ofertas disponibles y las condiciones de servicio. Recordar que el objetivo final es maximizar tu satisfacción y bienestar como consumidor, tomando una decisión informada y considerada.

Autor: Redacción

https://gironanoticies.com/noticia/238435-compensa-cambiar-de-compania-de-luz-y-gas.htm